Instrukcja obsługi

OXT Bramka ZigBee na szynę DIN TUYA T708

1. Podłączenie urządzenia

Podłącz zasilanie do zacisków N i L zgodnie ze schematem zawartym w instrukcji; napięcie wynosi 100–240 V AC.

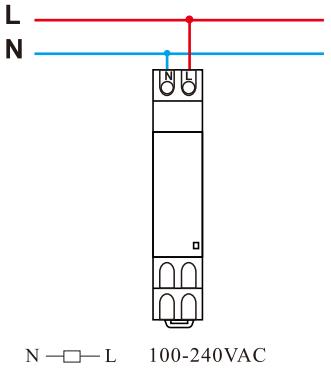

2. Parowanie z aplikacją TUYA

Zeskanuj kod QR , aby pobrać aplikację lub wyszukaj „Tuya Smart” na Apple Store lub Google Play.

3. Dodaj nowe urządzenie

Po zasileniu urządzenia, przytrzymaj przycisk przez około 5 s, aż wskaźnik LED urządzenia zacznie szybko migać w kolorze czerwonym i żółtym, sygnalizując gotowość do sparowania.



4. Specyfikacja techniczna

- **Protokół:** ZigBee 3.0
- **Komunikacja:** WiFi 2.4 GHz (do połączenia z routerem)
- **Zasilanie:** AC 100-240 V 50/60 Hz
- **Montaż:** Szyna DIN 35 mm
- **Materiał:** Ognioodporny PC
- **Temperatura robocza:** -10°C - 60°C
- **Zasięg pracy:** 20-25 metrów
- **Maks. urządzeń:** Obsługa do 50 urządzeń ZigBee jednocześnie

5. Wymiary urządzenia

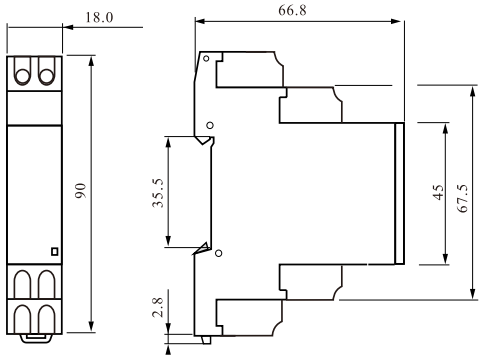

Instrukcja obsługi

OXT Bramka ZigBee na szynę DIN TUYA T708

6. Kroki parowania w aplikacji

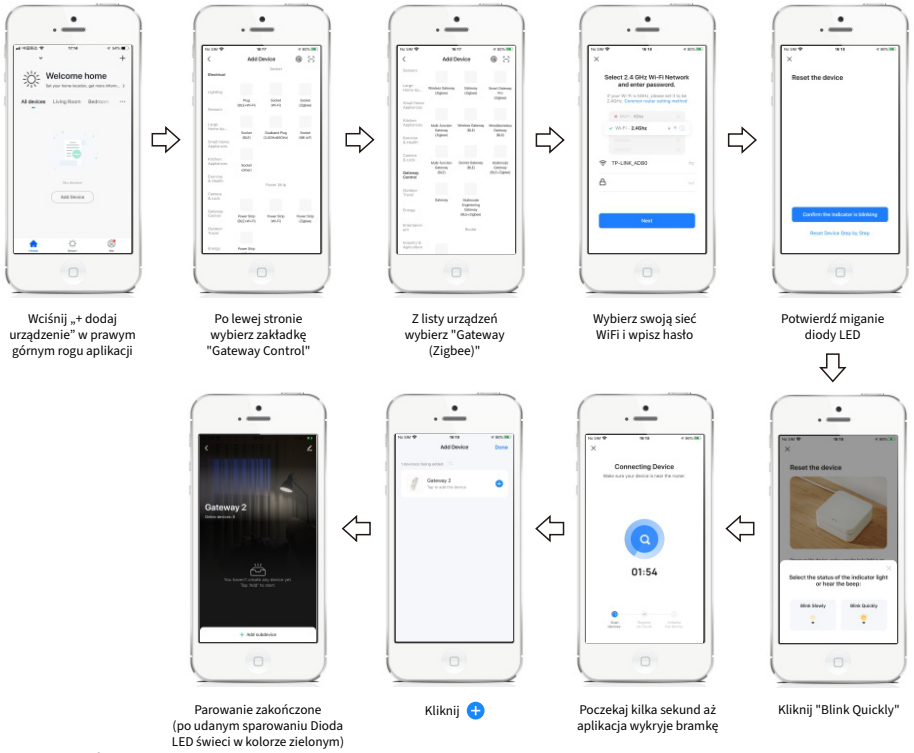

Deklaracje

id3.pl Sp. z o.o. oświadcza, że urządzenie **T708** jest zgodne z zasadniczymi wymaganiami oraz innymi stosownymi postanowieniami poniżej wymienionych dyrektyw: RED(2014/53/EU), LVD (2014/35/UE), RoHS 2011/65/UE i 2015/863/UE Pełna deklaracja zgodności CE znajduje się na stronie www.id3.pl Wyprodukowano w P.R.C dla:
id3.pl Sp. z o.o.
Plac Kaszubski 8/311, 81-350 Gdynia

Przedstawiony symbol umieszczony na produktach lub dołączonej do nich dokumentacji informuje, że niesprawnych urządzeń elektrycznych lub elektronicznych nie można wyrzucać razem z odpadami gospodarczymi. Prawidłowe postępowanie w razie konieczności utylizacji, powtórnego użycia lub odzysku podzespołów polega na przekazaniu urządzenia do wyspecjalizowanego punktu zbiórki, gdzie będzie przyjęte bezpłatnie. W niektórych krajach produkt można oddać lokalnemu dystrybutorowi podczas zakupu innego urządzenia. Prawidłowa utylizacja urządzenia umożliwia zachowanie cennych zasobów i uniknięcie negatywnego wpływu na zdrowie i środowisko, które może być zagrożone przez nieodpowiednie postępowanie z odpadami. Szczegółowe informacje o najbliższym punkcie zbiórki można uzyskać u władz lokalnych. Nieprawidłowa utylizacja odpadów zagrożona jest karami przewidzianymi w odpowiednich przepisach lokalnych. W razie konieczności pozbycia się urządzeń elektrycznych lub elektronicznych prosimy skontaktować się z najbliższym punktem sprzedaży lub dostawcą, którzy udzielą dodatkowych informacji.